

Fläche kann als Bodenlager für die Aufbereitung des Flüssigbodens im Zuge der Maßnahme genutzt werden

Parken auf dem Seitenstreifen zulässig (14 Parkplätze)

Parken am Straßenrand zulässig (17 Parkplätze)

3. BA 2021

2. BA 2021

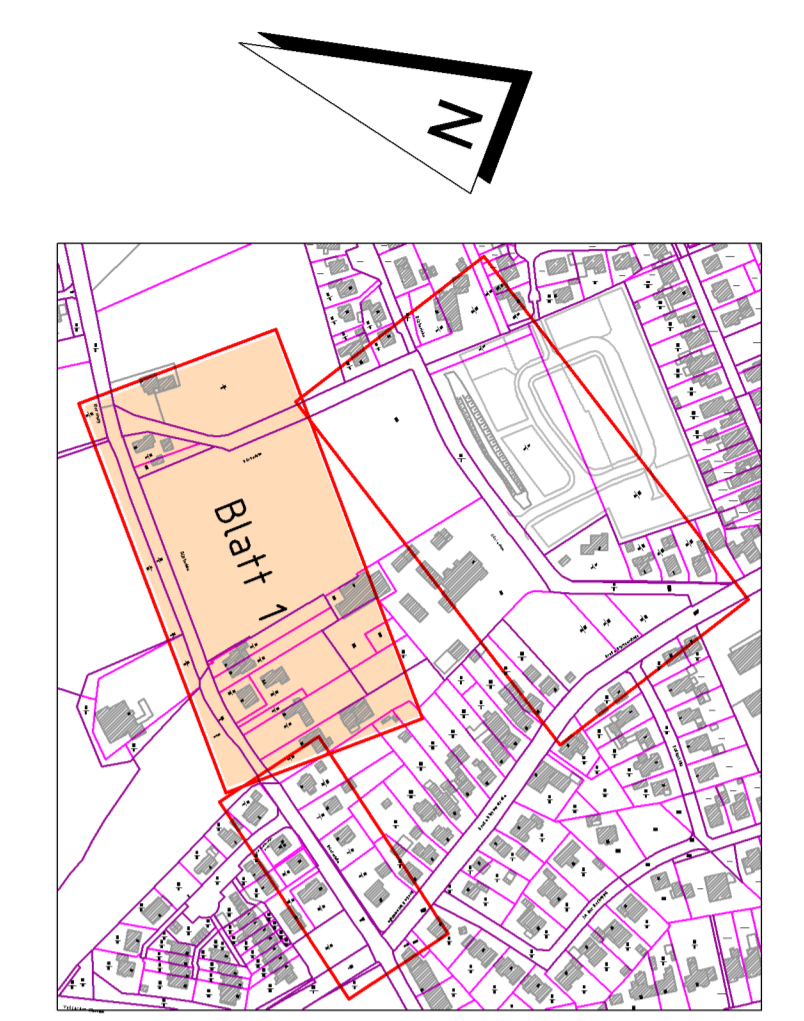

Legende

	vorh. Mauer		Asphalt Befestigung (Fahrbahn)
	vorh. Zaun		Betonrechteckpflaster grau (Parken)
	vorh. Hecke		Betonrechteckpflaster grau (Rinne)
	vorh. Flurstück		Betonrechteckpflaster rot (Gehweg)
	vorh. Schild		wassergebunden
	vorh. Schacht		Grünfläche
	vorh. Hauskontrollschacht		Betonrechteckpflaster rot (Einnüderung)
	vorh. Gasschieber		gepl. Quergefälle
	vorh. Wasserschieber		Rasenbord/Rundbord/Hochbord
	vorh. Hydrant (unterirdisch)		Hochpunkt
	vorh. Straßenablauf		Tiefpunkt
	vorh. Stromverteilerkasten		gepl. Straßenablauf
	vorh. Straßenbeleuchtung		62 gepl. Stellplätze
	vorh. Baum		
	gepl. Schächte (SWRW)		
	Grundenverb		

Plangrundlage
 Dem Lage- und Bestandsplan ist die aktuelle "Automatisierte Liegenschaftskarte (ALK)" hinterlegt. Die Genauigkeit richtet sich nach der jeweiligen Erhebungsgrundlage. (z.B. Vermessung oder Digitalisierung)
 Koordinatensystem: ETRS89

Bestandsaufnahme:
 vom 09.04.2020 durch das Vermessungsbüro Uwe Kock, 25704 Epenwörden

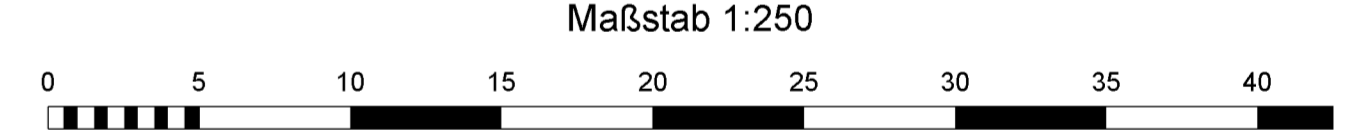

Index	Art der Änderung	Datum	Name

	Klärwerk Hettlingen 25491 Hettlingen Postfach 1164 25487 Holm Tel. 04123 9 64 - 0 info@czv.sh		Stadt Barmstedt Am Markt 1 25355 Barmstedt Postfach 1361, D-25351 Tel. 04123 6 81 - 0 info@barmstedt.de
			Grossers Allee 24 25767 Albersdorf Tel. 0 48 35 - 97 77 0 Fax 0 48 35 - 97 77 22 info@sass-und-kollegen.de www.sass-und-kollegen.de

Bvh. Nr.: 19096	Bauherr: Stadt Barmstedt
Zeichnungsnr.: 19096-2-9/CaEn BARMS039.dwg	Bauvorhaben: Ausbau Düsterlohe
PDF: *.pdf	Darstellung: Lageplan Straßenbau
Zeich.-Nr.: Anl. 7 Bl. 1/3 Entwurf	bearbeitet: J. Ubat gezeichnet: C. Engkusen geprüft: Datum: 05.08.2020 Datum: 05.08.2020 Datum:
	Maßstab: 1:250