LANDSCHAFTSPLAN BOKEL

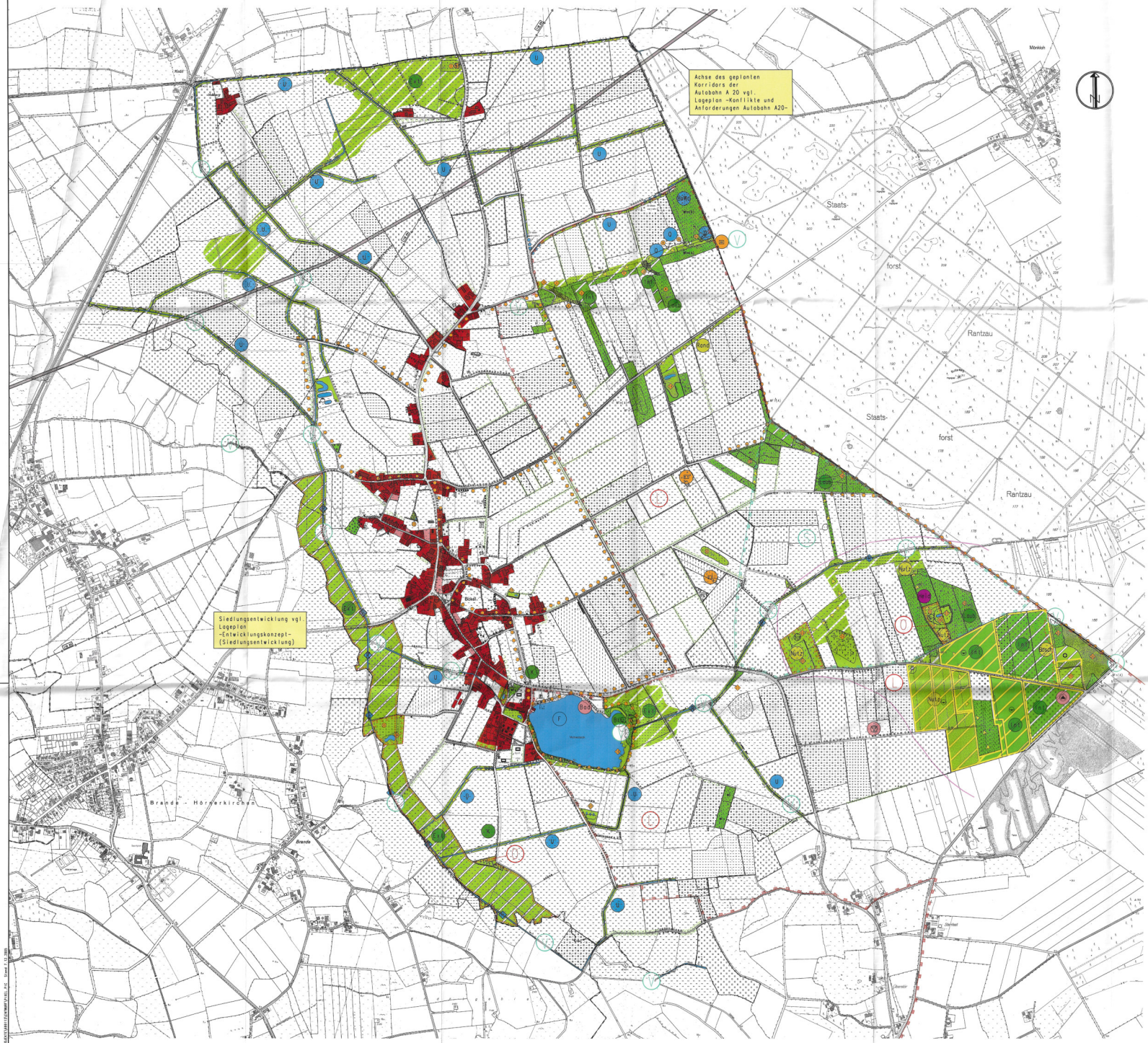

LEGENDE:

Gemeindegebietsgrenze

Landwirtschaftliche Nutzungen

- Acker
- Ackergrünland/Einsaatgrünland
- Intensivgrünland
- Grünland, schwach feucht und nährstoffreich
- Grünland, schwach mager
- Grünland, schwach mager und schwach feucht
- Artenreiches Feuchtgrünland, geschützt gemäß § 7 LNatSchG
- Mesophiles Grünland
- Baumschule

Flächen, die keiner Nutzung unterliegen

- Gras- und Staudenflur
- Gras- und Staudenflur auf Ackerbrache
- Sonstige Sukzessionsflächen (§15a, LNatSchG)
- Verlandungsbereich
- Landröhricht
- Übergangsmoor
- Flutter-Binsen-Ried
- Röhrichtbereich von Landröhricht/Weidengebüsch
- Röhrichtbereich von Heilbrudergraben Gras- und Staudenflur und Baumreihe
- Uferstaudenflur
- Zwergtreuchfelde - fünfzig
- Zwergtreuchfelde - baumreich
- Sand / Kiesflächen

Fließgewässer

- Bach, naturnah, geschützt § 15a LNatSchG
- Bach/Graben,schmal - fließend und ausgebaut
- Bach/Graben, langsam - fließend und ausgebaut
- Bach/Graben, stark zugewachsen und ausgebaut

Stillgewässer

- Teiche, geschützt § 15a LNatSchG
- Weiher, geschützt § 15a LNatSchG
- Stillgewässer, künstlich
- See

Quellbereiche

- Quellbereich, naturnah, geschützt § 15a LNatSchG
- Quellbereich, ausgebaut

Wälder

- Birken-Eichenwald
- Erlenbruchwald, geschützt nach §15aLNatSchG
- Erlenbruchwald im Verbund mit Birken-Eichenwald
- Erlenbruchwald im Verbund mit Birken-Eichenwald im Hangbereich mit Quellaustritt
- Fichtenwald
- Sonstige Laubwälder frischer-trockner Standorte
- Sonstige Laubwälder - Aufforstungsfläche
- Sonstige Laubwälder feuchter-nasser Standorte
- Nadel-/Laub-Mischbestände - nur Aufforstungsflächen
- Nadelforste
- Nadelforste - Aufforstungsfläche
- Nadelforste im Verbund mit Waldlichtungsflur
- Waldlichtungsflur

Sonstige Gehölze

- Einzelbaum (E=Eiche, Ka=Kastanie, Li=Linde)
- Baumreihe
- Baumreihe aus Robinienbäumen
- Baumgruppe
- Landschaftsbaum (mehrere Einzelbäume)
- Baumreihe, bestehend aus Kopfweiden
- Knick, intakt
- Knick, degeneriert
- Knick, stark degeneriert
- Feldhecke, ebenerdig
- Feldgehölz / Gebüsch
- Fließgewässer-begleitender Gehölzraum
- Obstbaumbestand - Reihe
- Obstbaumbestand - Gruppe

Verkehrsflächen / Bauliche Anlagen

- Straßen, Verkehrsflächen
- Baulichen und Befestigten
- Gefängnisse
- Öffentliche Grünanlage
- Hausgarten
- STEGR
- Hochspannungsleitung (110KV)
- Abgrabung (Sandtrockenabbau)
- Alt-Abgrabung
- AZV-Klärschlammeinsatzlager

Flächen für Gemeindebedarf

- Parkplatz
- Sportplatz, Tennisplatz
- Spielplatz
- Feuerwehr
- Motorcrossbahn
- Kleintierhaltung
- DO-Funkmast
- Modellflugplatz

Besonders gekennzeichnete Objekte und Flächen mit Schutzstatus

- Biotop (BTNx, LNatSchG)
- Biotop
- Naturdenkmal (§19 LNatSchG)
- Kulturdenkmal (§1(2) DSchG)
- Anlage unter Denkmalschutz, gem. §17 DSchG (Mit Nummerierung gem. Denkmalbuches/Landesaufnahme)
- Altlast
- Knick (§15b LNatSchG)
- Redder (§15b LNatSchG)
- Moldern, EG (Moldd)
- Grenze Landschaftsschutzgebiet (§19 LNatSchG)
- Landschaftsschutzgebiet (LSG)
- Sonstige Sukzessionsflächen (§15a LNatSchG)
- Verlandungsbereich (§15a LNatSchG)
- Landröhricht (§15a LNatSchG)
- Übergangsmoor (§15a LNatSchG)
- Flutter-Binsen-Ried (§15a LNatSchG)
- Röhrichtbereich von Landröhricht/Weidengebüsch (§15a LNatSchG)
- Uferstaudenflur (§15a LNatSchG)
- Zwergtreuchfelde(§15a LNatSchG)

LEGENDE:

BESTAND PLANUNG

Gewässer und Wasserwirtschaft

- Erhaltung von Fließgewässer/ Gräben
- Eignungsfläche zum naturnahen Ausbau/Umbau von Gewässern
- Erhaltung von Stillgewässern
- Einrichtung von Eisrandstreifen
- Aufhebung der Fassung der Quellen
- Prüfung der Entfernung von Verrohrungen
- Herstellung naturnaher Bodenwasserverhältnisse
- Fortführung ordnungsgem. Teichwirtschaft

Landwirtschaftliche Nutzflächen

- Empfehlung zur Erhaltung der Grünlandnutzung
- Empfehlung zur Umwandlung in Dauergrünland
- Erhaltung der Biotoptypenkomplexe
- Eignungsfläche für Extensivierung und Nutzungswechsel (gem. F-Plan, LRP), Überregionalstreifen
- Eignungsfläche für Extensivierung und Nutzungswechsel
- Extensive Grünlandnutzung
- Nutzungsaufgabe
- Ackerrandstreifen, Breite 5 m in Mittel
- Uferrandstreifen, Breite 5 m in Mittel
- Erhaltung von Knicks
- Neuanlage von Knicks
- Aufwertung degenerierter Knicks, Lückenschluß
- Erhaltung von Baumreihen
- Neuanlage von Baumreihen
- Erhaltung und Pflege von Kopfbäumen

Wald- und Forstflächen

- Erhalt der Waldflächen
- Fläche für Neuwaldbildung
- Anlage bzw. Umwandlung in standortgerechten Laubwald/Aufhebung des Laubholzanteils
- Erhaltung des Waldes, Umwandlung in lichten Birken-, Eichen-, Heide- Wald
- Eigenentwicklung von Bruchwäldern zulassen
- Laubwaldbildung durch Initialpflanzung

Siedlungsbereich und Erholung

- Erhalt und Pflanzung von Bäumen, Hecken, Knicks an Straßen, öfftl. Plätzen, im Privatbereich, Park- und Feuerbestattungsplatz
- Erhaltung von Wanderwegen
- Anlage von Wanderwegen
- Motorsport
- Modellflugplatz
- Kulturdenkmal
- Badeplatz
- Dehnfaparkplatz Naturerlebnisraum
- vorh. Bauflächen gem. F-Plan (§ 34 BauGB)
- Naturerlebnisraum, vgl. Übersichtskarte -Erholung-

Naturschutz und Landschaftspflege

- Landschaftsschutzgebiet, § 18 LNatSchG (nachrichtliche Übernahme aus der Ordnungsverfügung zum Schutz von Landschaftsteilen, 31.10.1989)
- Flächen für Maßnahmen zum Schutz, Pflege und Entwicklung von Boden, Natur und Landschaft gem. § 5 Abs. 2 Nr. 10 BauGB
- Flächen für Maßnahmen zum Schutz, Pflege und Entwicklung von Boden, Natur und Landschaft gem. Landschaftsplan-Flächen Begründungen Bau. gem. § 9 Abs. 1 Nr. 20 BauGB
- Schwerpunktbereich des Biotopverbundsystemes
- Nebenverbundachse des Biotopverbundsystemes
- Erhaltung von Biotopen gem. § 15a LNatSchG
- Erhaltung feuchter Standortverhältnisse gem. § 7 LNatSchG
- Eignungsfläche für linearen Biotopverbund
- Ökokontofläche

Abgrabungen

- Abbauflächen Kies, Folgenutzung Wiederverfüllung und Moldd/Anlag gem. ÖBP
- Abbauflächen Kies, Folgenutzung Modellierung der Böschungen, Gestaltungsplan
- Abbauflächen Kies, Folgenutzung Wiederverfüllung und Moldd/Anlag durch Initialpflanzung und Sukzession
- Abbauflächen Kies, Folgenutzung Modellierung der Böschungen, Gestaltungsplan gem. LP
- weitere Ausmodellierung der Wiederverfüllungsböschungen für intensive Grube nördl.

Versorgungseinrichtungen

- Freileitung

Gesehen!
Pinneberg, den 08.01.07
Kreis Pinneberg
DER LANDRAT
als untere Landschaftsbehörde
Im Auftrage

NR.	ART DER ÄNDERUNG	NAME	DATUM

INGENIEURGEMEINSCHAFT KLUTZ & COLLEGEN GMBH
BERATENDE INGENIEURE VBI - INGENA - VSVI - ATV - DVGW - BWK
WASSERWIRTSCHAFT + VERKEHRSBAU + ERSCHLIESSUNGEN
INGENIEURBAU + SPORTSTÄTTENBAU
MÜHLENSTRASSE 17, 25364 BOKEL
TELEFON:04127/9786-0 TELEFAX:04127/9786-14

AUFTRAGGEBER: Gemeinde Bokel		bearb.	gez.	gepr.
	Vorentwurf			
	Entwurf	FICHTNER	FEYERTAGMANN	KLUTZ

BAUVORHABEN: Landschaftsplan der Gemeinde Bokel -genehmigungsfähige Planfassung-

PLANINHALT: Lageplan -Entwicklungskonzept-

MASS-STAB: 1:7500

BEARBEITET: Bokel, den 28.11.2005

ANLAGE : 12
BLATT-NR. : 1
PROJEKT-NR. : 699113
BLATTGROSSE : 1.25x0.88=1.10m2